《2020 春季テニス教室》

秦野市テニス協会

秦野市テニス協会による春季テニス教室を、下記内容にて実施いたします（秦野市広報 4/15 号掲載）。
参加を希望される方は、秦野市テニス協会ホームページの申込みフォームからお申し込み下さい。

◆ 日程:5/9, 5/16, 5/30, 6/13, 予備日 6/20, 6/27(土曜日；全４回)

注意：天候不良により行使が出来なかった場合、予備日があります。

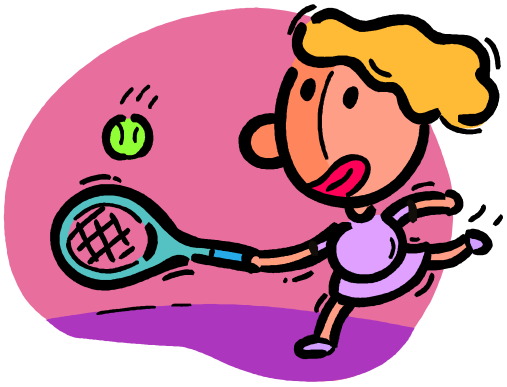

前半の部　13：00 受付(13:15-14:45)
- 一般初心者、及びＪｒ.クラス…１２名
- 一般中級クラス…１２名

後半の部　14：45 受付(15:00-16:30)
- 一般初心者、及び Jr.クラス…１２名
- 一般中級クラス…１２名

前半の部に申し込んでいても、都合により後半の部に参加する場合は、
当日の担当コーチに申し出ていただければ変更可能です。

◆ 場所：秦野市カルチャーパークテニスコート

◆ 募集人数・内容（先着順）（２部制）（各１２名）

定員オーバーの方には下記アドレスにて連絡いたしますのでご登録お願いします。
高西アドレス；　reina_716@yahoo.co.jp

Jr.…小学校３年生～小学校６年生

※ＰＬＡＹ＆ＳＴＡＹによるテニス普及プログラム

※ＰＬＡＹ＆ＳＴＡＹとは・・ジュニアクラス及び一般初心者は、専用の道具を使い、
すぐにゲームを楽しめるプログラムです。

◆ 申し込み開始日：4／15 より受付開始【募集定員になり次第締め切り】

◆ 申し込みフォーム

一般中級クラス
https://hadano-tennis.com/school-info/tennis-school/form1/

ジュニア、一般初心者クラス
https://hadano-tennis.com/school-info/tennis-school/form2/

◆ 参加費：一般・ジュニアともに３０００円/人（初回講習時に徴収）

◆ 対象：ラケットを初めて持つ方やテニスを始めて間もない方、またテニスが上達したいと思っている方。

◆ 指導目標：長くテニスが楽しめる様に、ラケットの握り方から正しい基礎を覚え、ゲームが出来るまでを目標に指導いたします。

◆ 注　：試打用ラケットを用意してありますので、ラケットをお持ちでない方でも参加できます。ただし、必ずテニスシューズ（底が平らな運動靴）を持参して下さい。

◆ 注　：雨天時は基本的に中止とします。中止を決定（最終決定は１２時）次第、秦野市テニス協会 HP に掲載します。

◆ 詳細は秦野市テニス協会ＨＰ(https://hadano-tennis.com)をご覧下さい。

https://hadano-tennis.com/